



**PRÉFET  
DU CHER**

*Liberté  
Égalité  
Fraternité*

# **Commission Gestion Quantitative**

## **SAGE YEVRE AURON**

**1<sup>er</sup> avril 2021**

**Bilan arrêtés 2020**

**Etat de la ressource**



### ARRETES DE RESTRICTION DES USAGES 2020

	09/07/20	16/07/20	24/07/20	29/07/20	31/07/20	04/08/20	07/08/20	17/08/20	25/08/20	08/09/20	15/09/20	24/09/20	19/10/20
AURON		AR	AR	AR	AR	CRISE	CRISE	CRISE	CRISE	CRISE	CRISE	CRISE	AR
GRANDE SAULDRE		AR	SA	SA	SA	SA	CRISE						
AUBOIS		AR	SA	AR	CRISE	AR	AR	CRISE	CRISE	AR	CRISE	CRISE	
PETITE SAULDRE			SA	SA	AR	AR	AR	AR	AR	AR	AR	AR	
ARNON AVAL				SA	SA	CRISE	CRISE	AR	CRISE	CRISE	CRISE	CRISE	
YEVRE AMONT	SA	CRISE	AR	AR	AR	CRISE	CRISE	CRISE	CRISE	CRISE	CRISE	CRISE	CRISE
ARNON AMONT					SA	SA	CRISE	CRISE	CRISE	CRISE	CRISE	CRISE	
INDRE				CRISE	CRISE	CRISE	CRISE	CRISE	CRISE	CRISE	CRISE	CRISE	
VAUVISE		SA	SA	SA	AR	AR	AR	SA	SA	SA	SA	SA	
YEVRE AVAL		SA	SA	AR	AR	CRISE	CRISE	AR	AR	AR	CRISE	CRISE	
CHER			SA	AR	AR	CRISE	CRISE	CRISE	CRISE	CRISE	CRISE	CRISE	
FOUZON		AR	AR	CRISE	CRISE	CRIE	CRISE	CRISE	CRISE	CRISE	CRISE	CRISE	
LOIRE-ALLIER												SA	

### ARRETES DE GESTION VOLUMETRIQUE 2020

		16/07/20	24/07/20	29/07/20		04/08/20		17/08/20		08/09/20	15/09/20		
COLIN-OUATIER-LANGIS		-20,00 %	-20,00 %	-50,00 %						ARRET			
AURON-AIRAIN-RAMPENNES		-50,00 %		-50,00 %		ARRET							
YEVRE AMONT		ARRET	-50,00 %			ARRET							
YEVRE AVAL				-50,00 %		ARRET		REPRISE			ARRET		

# Département du Cher situation des nappes au 5 avril 2020

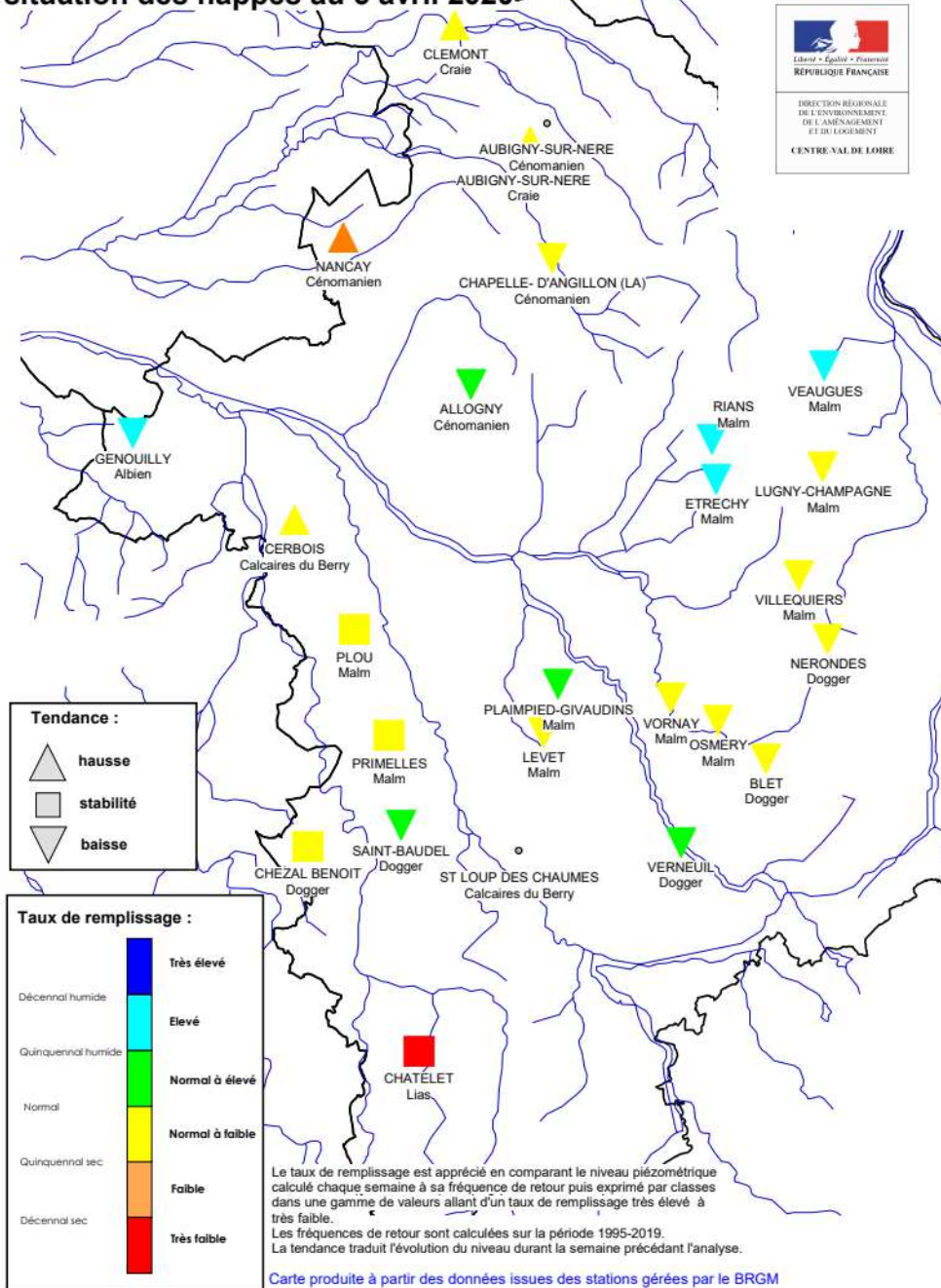

# Département du Cher situation des nappes 28 mars 2021

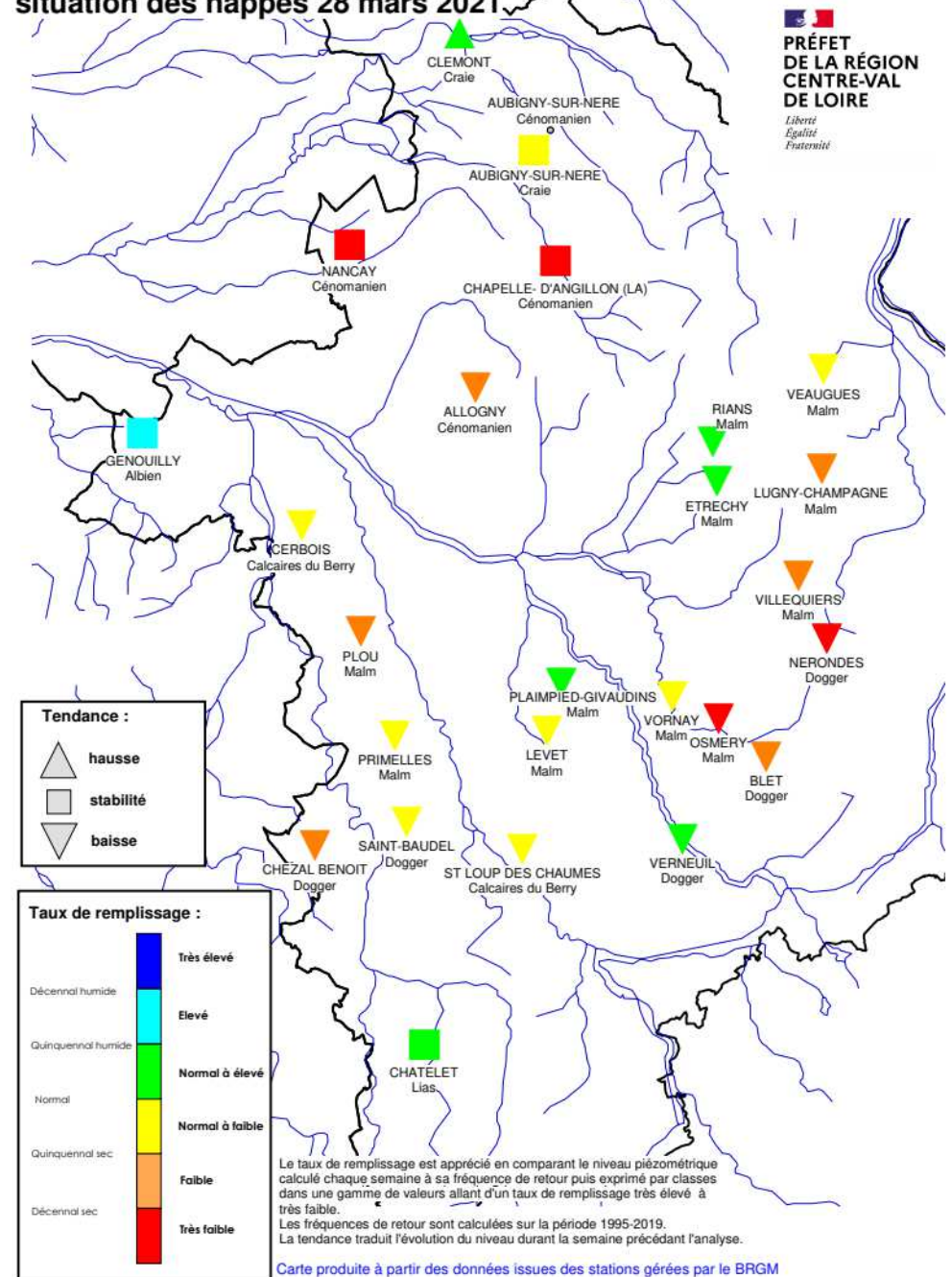

Rians (calcaires du jurassique supérieur)

Bassin versant du Colin, de l'Ouatier et du Langis

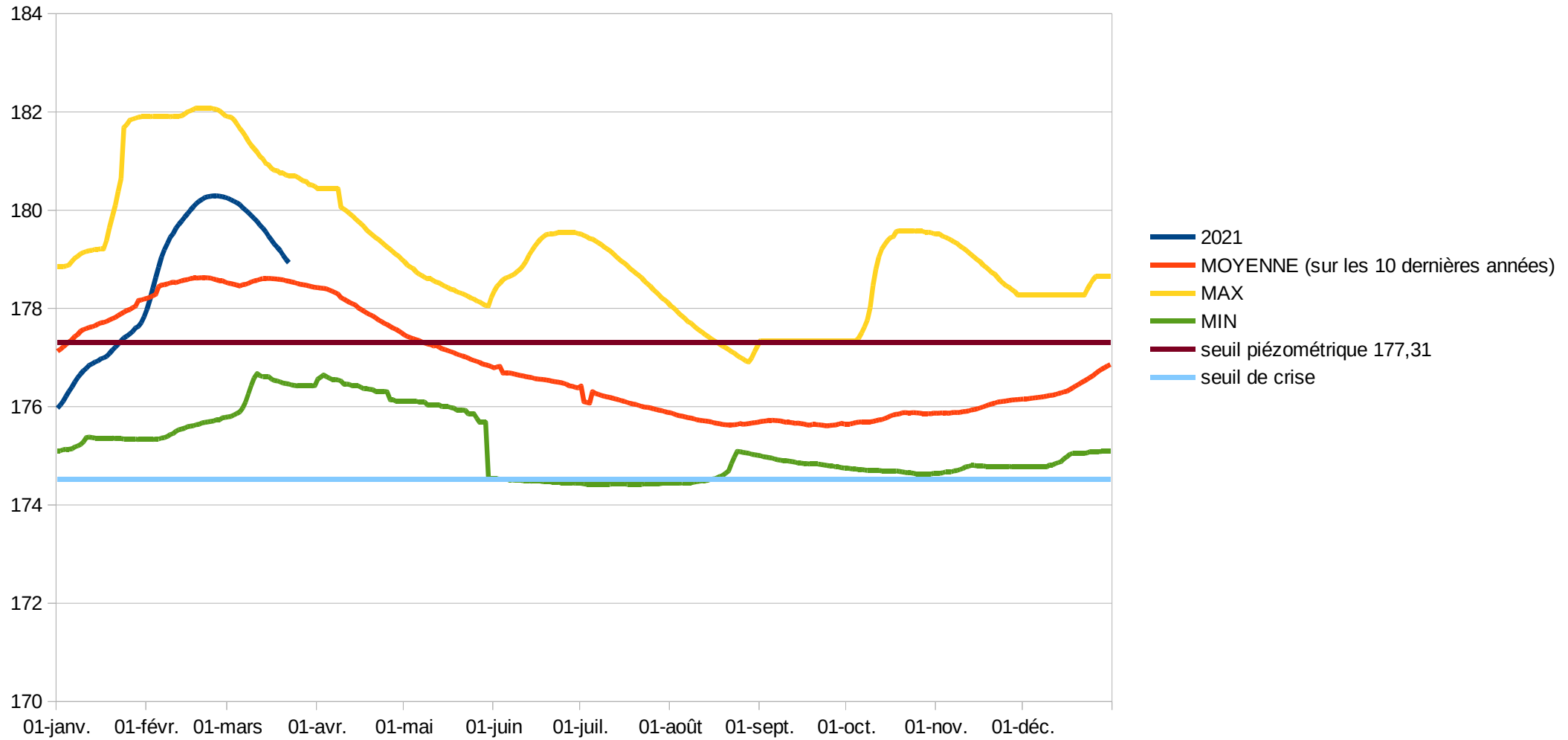

### Etréchy (calcaires du Jurassique supérieur)

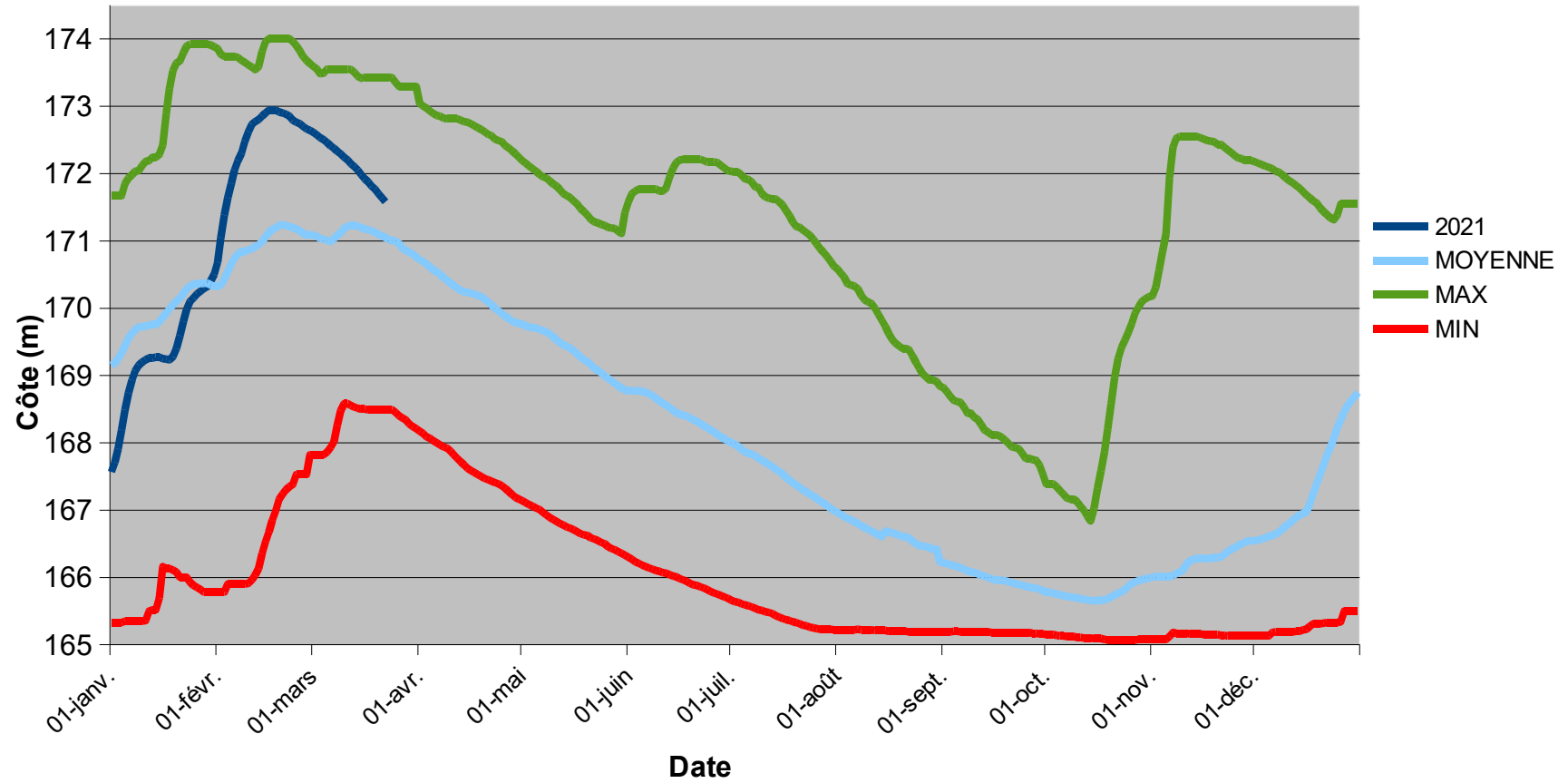



**PRÉFET  
DU CHER**

*Liberté  
Égalité  
Fraternité*

### Villequiers (Calcaires du Jurassique) Bassin versant de l'Yèvre amont

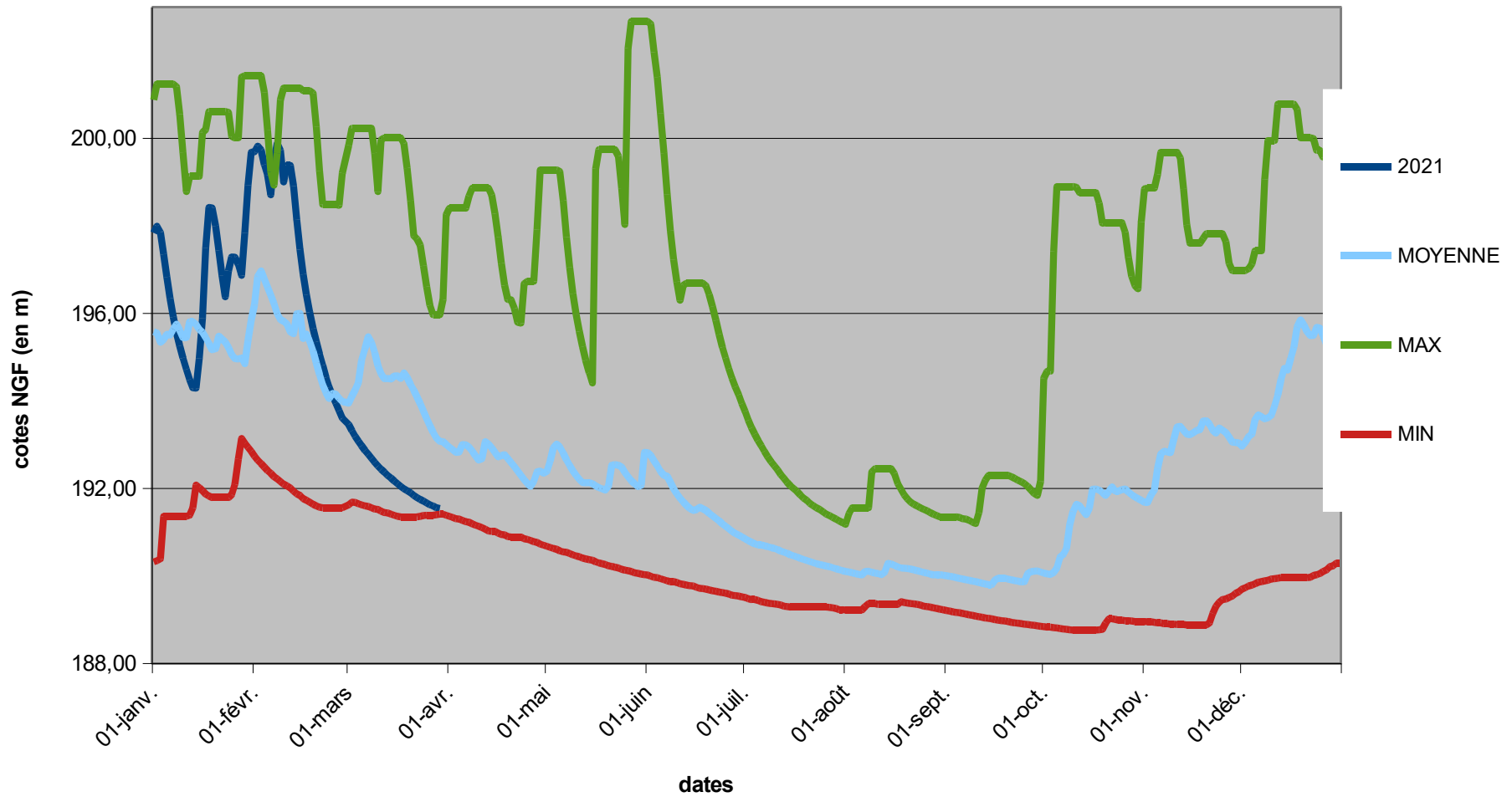



**PRÉFET  
DU CHER**

*Liberté  
Égalité  
Fraternité*

### Savigny en Septaine (calcaires du jurassique) Bassin versant de l'Yèvre amont

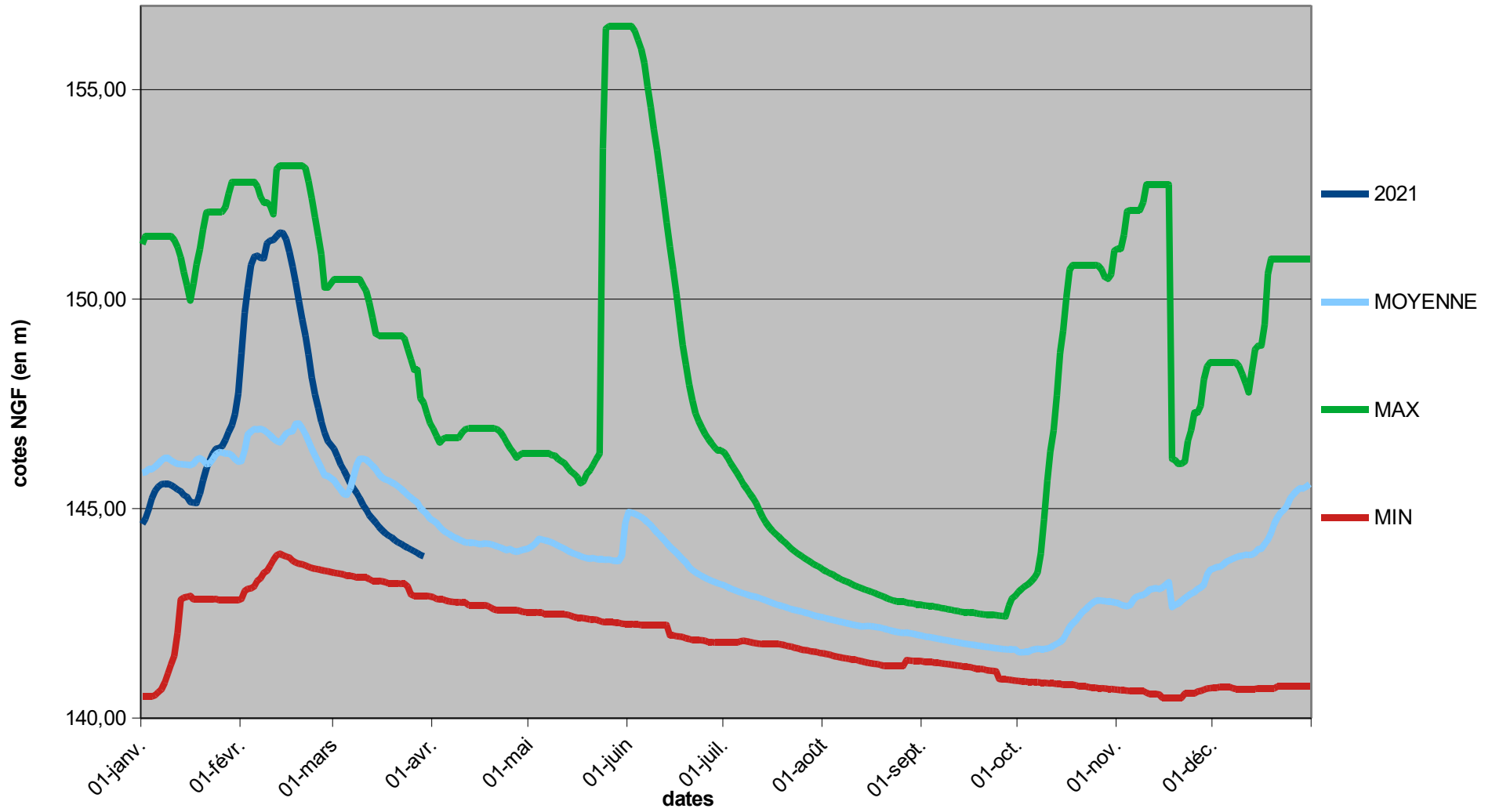

## Indicateur piézométrique Yèvre Amont (stations de référence Villequiers et Savigny-en-Septaine)

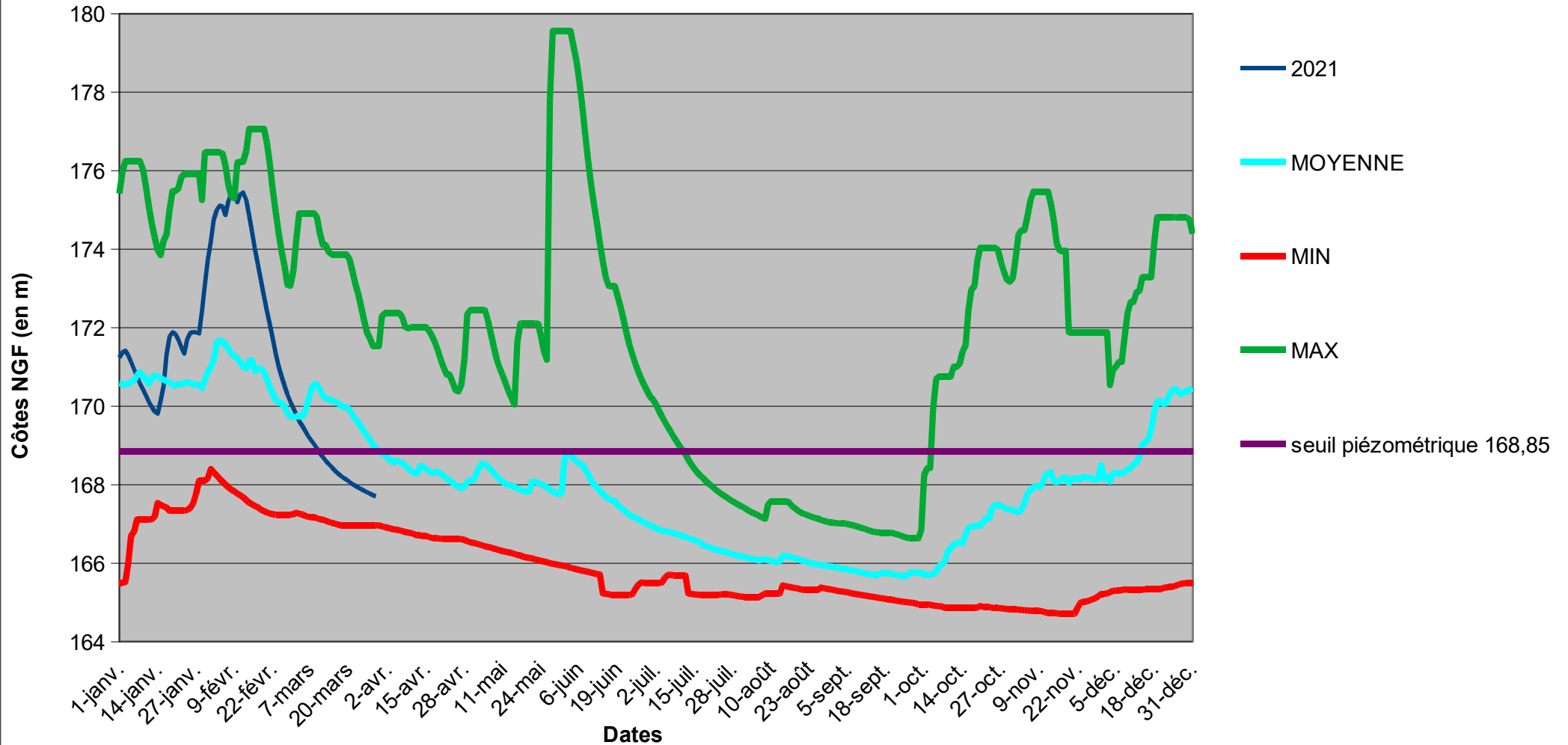



## Plaimpied (calcaires du jurassique supérieur)

Bassin versant de l'Auron, de l'Airain et des Rampennes

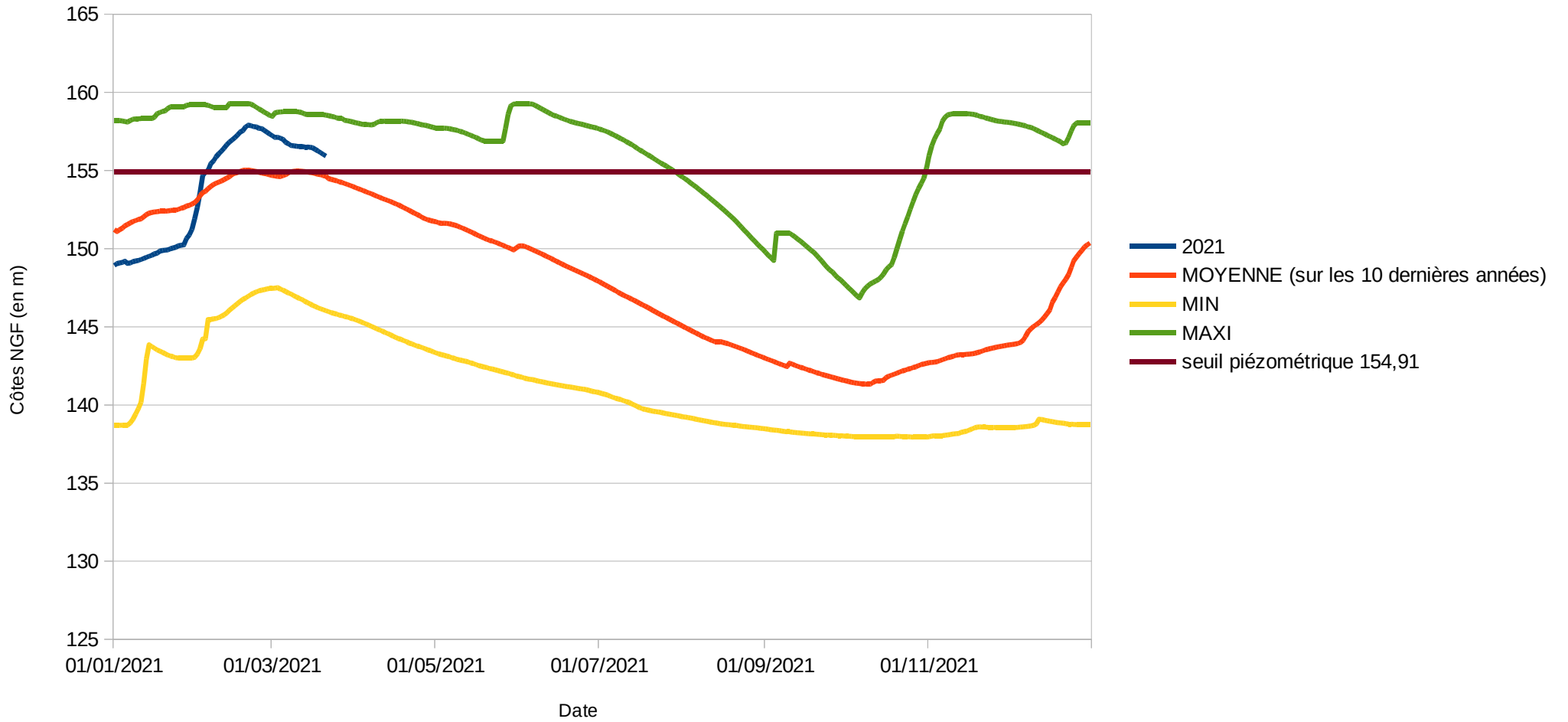

### Osmery (calcaires du jurassique supérieur)

